

NIRE (DA SEDE OU DA FILIAL QUANDO A SEDE FOR EM OUTRA UF)

33.6.0084757-5

Tipo Jurídico

Sociedade empresária limitada

Porte Empresarial

Empresa de Pequeno Porte

Nome Empresarial

L C I COMERCIO DE MATERIAL DE CONSTRUÇÃO E SERVIÇOS LTDA

Código Ato

Eventos

701

Cód	Qtde.	Descrição do Ato / Evento
701	1	Autenticação de Livros (Empresa) / Livro em Papel / PDF (Empresa)
XXX	XXX	XX
XXX	XXX	XX
XXX	XXX	XX
XXX	XXX	XX

CERTIFICO A EXATIDÃO DOS TERMOS DE ABERTURA E ENCERRAMENTO REGISTRADOS SOB O Nº 00006269505:

Informações da autenticação

Tipo de livro:	G - Diário Geral
Número de ordem:	5
Período:	01/01/2023 a 31/12/2023
Assinatura:	ASSINADO DIGITALMENTE
Tipo de documento:	Digital
Número da autenticação:	00006269505
Data da autenticação:	03/06/2024
Representantes legais:	SIDNEY BARROS ROSA (106.922.127-95)
Contador:	ANTONIO JOSE DOMINGOS ROLLA NETO (941.340.147-00)



André Luiz Velloso Lunz

TÉCNICO DE REGISTRO DE EMPRESAS

Deferido em e arquivado em 03/06/2024

Nº de Páginas

Capa Nº Páginas

304

1/1

Observação:

Junta Comercial do Estado do Rio de Janeiro

Empresa: L C I COMERCIO DE MATERIAL DE CONSTRUÇÃO E SERVIÇOS LTDA

NIRE: 336.0084757-5 Protocolo: 2024/00466842-5 Data do protocolo: 31/05/2024

CERTIFICO A EXATIDÃO DOS TERMOS DE ABERTURA E ENCERRAMENTO REGISTRADOS em 03/06/2024 SOB O Nº 00006269505.

Autenticação: 0818A9A3169EE3C80920173DAC0233ECA4B2097FE0B9B6B8680B893A19C52511

Para validar o documento acesse <https://www.jucerja.rj.gov.br/servicos/chanceladigital>, informe o nº de protocolo.



Pag. 001/308



IDENTIFICAÇÃO DOS ASSINANTES

CERTIFICO QUE O ATO DA L C I COMERCIO DE MATERIAL DE CONSTRUÇÃO E SERVIÇOS LTDA, NIRE 33.6.0084757-5, PROTOCOLO 2024/00466842-5, ARQUIVADO EM 03/06/2024, SOB O NÚMERO (S) 00006269505, FOI ASSINADO DIGITALMENTE.

CPF/CNPJ	Nome
106.922.127-95	SIDNEY BARROS ROSA
941.340.147-00	ANTONIO JOSE DOMINGOS ROLLA NETO

03 de junho de 2024.

Gabriel Oliveira de Souza Voi  
Secretário Geral

Junta Comercial do Estado do Rio de Janeiro

Empresa: L C I COMERCIO DE MATERIAL DE CONSTRUÇÃO E SERVIÇOS LTDA  
NIRE: 336.0084757-5 Protocolo: 2024/00466842-5 Data do protocolo: 31/05/2024  
CERTIFICO A EXATIDÃO DOS TERMOS DE ABERTURA E ENCERRAMENTO REGISTRADOS em 03/06/2024 SOB O Nº 00006269505.  
Autenticação: 0818A9A3169EE3C80920173DAC0233ECA4B2097FE0B9B6B8680B893A19C52511  
Para validar o documento acesse <https://www.jucerja.rj.gov.br/servicos/chanceladigital>, informe o nº de protocolo.





Presidência da República  
Secretaria de Micro e Pequena Empresa  
Secretaria de Racionalização e Simplificação  
Departamento de Registro Empresarial e Integração  
Junta Comercial do Estado do Rio de Janeiro

Nº do Protocolo  
**2024 / 00466842 - 5**  
31/05/2024 12:10:02  
**JUCERJA**  
Último arquivamento:  
00005378003 - 20/03/2023  
NIRE: 33.6.0084757-5  
L C I COMERCIO DE MATERIAL DE CONSTRUÇÃO E SERVIÇOS LTDA  
Boleto(s): 104683069  
Hash: 6117CAF6-0636-46EC-84F0-DFD428E84C1C

NIRE (DA SEDE OU DA FILIAL QUANDO A SEDE FOR EM OUTRA UF)  
**33.6.0084757-5**

Tipo Jurídico  
Sociedade empresária limitada

Porte Empresarial  
Empresa de Pequeno Porte

Órgão	Calculado	Pago
Junta	97,00	97,00
DREI	0,00	0,00

REQUERIMENTO

Ilmo Sr. Presidente da Junta Comercial do Estado do Rio de Janeiro

L C I COMERCIO DE MATERIAL DE CONSTRUÇÃO E SERVIÇOS LTDA

requer a v. sa o deferimento do seguinte ato:

Código do Ato

701

Código Evento	Qtde.	Descrição do ato / Descrição do evento
701	1	Autenticação de Livros (Empresa) / Livro em Papel / PDF (Empresa)
xxx	xxx	XX
xxx	xxx	XX
xxx	xxx	XX
xxx	xxx	XX

Requerente

Nome:	SIDNEY BARROS ROSA
Assinatura:	ASSINADO DIGITALMENTE O Requerente DECLARA, sob sua responsabilidade pessoal, sem prejuízo das sanções administrativas, cíveis e penais, a veracidade dos documentos e assinaturas apresentados no presente processo
Telefone de contato:	2126066140
E-mail:	sidneymmb@gmail.com
Tipo de documento:	Digital
Data de criação:	31/05/2024
Data da 1ª entrada:	



2024/00466842-5

Ilustríssimo Senhor Presidente da Junta Comercial do Estado do  
Rio de Janeiro

L C I COMERCIO DE MATERIAL DE CONSTRUÇÃO E  
SERVIÇOS LTDA

Pelo presente instrumento particular, A empresa L C I COMERCIO DE MATERIAL DE CONSTRUÇÃO E SERVIÇOS LTDA, registrada na JUCERJA sob o NIRE 33.6.0084757-5 em 18/06/2019 e no CNPJ sob o nº 33.968.417/0001-00, vem por meio desta requerer a autenticação do livro abaixo relacionado:

Finalidade	Nº de Ordem	Nº de folhas (páginas)	Data Inicial	Data final
G - Diário Geral	5	304	01/01/2023	31/12/2023

Declaro para os devidos fins que a empresa acima não está obrigada a adotar a ECD, estando facultada a cumprir o Art. 3º da IN RFB Nº 1420 de 19/12/2013.

Nestes termos, pede deferimento.

O presente termo vai assinado por SIDNEY BARROS ROSA, CPF 106.922.127-95.

São Gonçalo, 31 de maio de 2024.



Assinado digitalmente pelo representante legal – Certificado digital A3  
SIDNEY BARROS ROSA:106.922.127-95 ADMINISTRADOR

# TERMO DE ABERTURA

O presente livro, com 304 páginas eletronicamente numeradas de 1 a 304, com número de ordem 5 e se destina ao livro G - Diário Geral, da empresa L C I COMERCIO DE MATERIAL DE CONSTRUÇÃO E SERVIÇOS LTDA, NIRE 33.6.0084757-5, de 18/06/2019 CNPJ 33.968.417/0001-00, no município de São Gonçalo.

Data de encerramento do exercício social 31/12.

São Gonçalo, 31 de maio de 2024.

 Assinado digitalmente pelo representante legal:  
SIDNEY BARROS ROSA:106.922.127-95 - ADMINISTRADOR

 Assinado digitalmente pelo contador:  
ANTONIO JOSE DOMINGOS ROLLA NETO:941.340.147-00 - CONTADOR CRC: 07151901/RJ

Junta Comercial do Estado do Rio de Janeiro

Empresa: L C I COMERCIO DE MATERIAL DE CONSTRUÇÃO E SERVIÇOS LTDA

NIRE: 336.0084757-5 Protocolo: 2024/00466842-5 Data do protocolo: 31/05/2024

CERTIFICO A EXATIDÃO DOS TERMOS DE ABERTURA E ENCERRAMENTO REGISTRADOS em 03/06/2024 SOB O N° 00006269505.

Autenticação: 0818A9A3169EE3C80920173DAC0233ECA4B2097FE0B9B6B8680B893A19C52511

Para validar o documento acesse <https://www.jucerja.rj.gov.br/servicos/chanceladigital>, informe o n° de protocolo.



Descrição	Classificação	Exercício Atual
Ativo	1	*15.912.109,69D
Circulante	1-1	*15.912.109,69D
Disponível	1-1-01	*15.202.668,42D
Numerários em caixa	1-1-01-01	*15.202.668,42D
Caixa (25)	1-1-01-01-01	0,00D
Caixa (35)	1-1-01-01-01	15.202.668,42D
Clientes	1-1-04	****514.072,95D
Duplicatas a receber (105)	1-1-04-01	514.072,95D
Impostos diversos a compensar	1-1-10	*****0,00D
ICMS a recuperar (203)	1-1-10-01	0,00D
INSS (231)	1-1-10-06	0,00D
Estoques	1-1-12	****195.368,32D
Mercadorias (287)	1-1-12-01	195.368,32D
***** ( XXXXX )*****		

Descrição	Classificação	Exercício Atual
Passivo	2	*15.912.109,69C
Circulante	2-1	****409.403,32C
Fornecedores	2-1-03	****286.377,04C
Fornecedores Geral	2-1-03-01	****286.377,04C
Fornecedores A Pagar (706)	2-1-03-01-02	286.377,04C
Impostos a recolher	2-1-05	****107.773,62C
Impostos a recolher	2-1-05-01	****107.773,62C
IRPJ a Recolher (800)	2-1-05-01-01	0,00
FGTS a Recolher (825)	2-1-05-01-06	1.266,87C
Icms a recolher (735)	2-1-05-01-09	8.812,00C
Irrf s/ salário/pro-labore (756)	2-1-05-01-13	0,00C
Irrf de terceiros (763)	2-1-05-01-14	0,00C
Pis s/ receita bruta (770)	2-1-05-01-15	11.349,39C
Cofins a recolher (777)	2-1-05-01-16	53.047,74C
Provisão contribuição social s/ lucro (791)	2-1-05-01-19	12.547,56C
Provisão p/imposto de renda (798)	2-1-05-01-20	20.750,06C
Salários e Contribuições Previdenciárias	2-1-06	*****15.252,66C
Pró-labore a pagar (826)	2-1-06-02	2.000,00C
Inss s/ salar. e pro-labore (833)	2-1-06-03	1.462,52C
Rescisões (2674)	2-1-06-08	0,00C
Salários a Pagar (940)	2-1-06-09	11.790,14C
Patrimônio líquido	2-4	*15.502.706,37C
Capital Social	2-4-01	**4.500.000,00C
Capital Integralizado	2-4-01-01	**4.500.000,00C
Capital Integralizado - Sócio A (952)	2-4-01-01-01	4.500.000,00C
Reservas de lucros	2-4-04	**3.300.000,00C
Reserva Legal (2471)	2-4-04-01	3.300.000,00C
Lucros / Prejuízos acumulados	2-4-05	**7.702.706,37C
Lucros /Prejuízos Acumulados	2-4-05-01	**7.702.706,37C
Lucros Acumulados (1029)	2-4-05-01-01	7.702.706,37C
***** ( XXXXX )*****		

IMPORTA O PRESENTE BALANÇO PATRIMONIAL SOMANDO NO ATIVO E NO PASSIVO 15.912.109,69 (QUINZE MILH6ES, NOVECENTOS E DOZE MIL, CENTO E NOVE REAIS E SESSENTA E NOVE CENTAVOS) DE ACORDO COM A DOCUMENTAÇÃO QUE NOS FOI APRESENTADA.

São Gonalo, 31 de dezembro de 2023

SIDNEY BARROS ROSA

Administrador

CPF: 10692212795

RG: 0203759501 Orgo: DIC-RJ

Expedio: 05/04/2005

ANTONIO JOSE DOMINGOS ROLLA NETO

TEC.CONTABIL

CPF: 941.340.147-00 CRC: 071519/0-1

RG: 067127852 Orgo: IFP

Expedio: 26/08/2017



Descrição	Classificação	Conta	Exercício Atual
Receita			
Receita bruta Operacional			
Receita bruta de venda			
Venda de mercadorias	3-1-01-03	1211	7.040.667,75C
=Receita bruta de venda			**7.040.667,75C
=T o t a l - Receita bruta Operacional			**7.040.667,75C
Dedução da receita bruta s/vendas/serviços			
Dedução da receita bruta s/ vendas			
Icms	3-2-01-03	1260	395.623,03D
=Dedução da receita bruta s/ vendas			****395.623,03D
=T o t a l - Dedução da receita bruta s/vendas/serviços			****395.623,03D
=T o t a l - Receita			**6.645.044,72C
Custos e Despesas			
Custos Operacionais			
Custos Operacionais			
Custos c/Venda			
Custo de Mercadorias Vendidas	4-1-02-01-64	1498	3.390.721,41D
=Custos c/Venda			**3.390.721,41D
=Custos Operacionais			**3.390.721,41D
=T o t a l - Custos Operacionais			**3.390.721,41D
DESPESAS ADMINISTRATIVAS			
DESPESAS GERAIS			
Lanches, Alimentação	4-3-01-07	2142	7.920,00D
Mat. de Informática e Periféricos	4-3-01-10	2163	3.135,99D
Desp. Internet	4-3-01-17	2212	1.798,80D
Honorários Contábeis	4-3-01-19	2779	15.624,00D
Telefonia	4-3-01-20	2115	2.780,76D
Energia Eletrica	4-3-01-21	2116	5.561,49D
Agua e Esgoto	4-3-01-22	2117	2.224,59D
Material de Consumo	4-3-01-24	2126	2.078,09D
Correios	4-3-01-26	2129	595,74D
Despesas c/Cartório	4-3-01-27	2123	1.136,00D
=DESPESAS GERAIS			*****42.855,46D
DESPESAS TRIBUTÁRIAS			

Descrição	Classificação	Conta	Exercício Atual
Contribuição social s/ lucro	4-3-02-03	2233	8.181,58D
Imposto Renda P. Jurídica	4-3-02-05	2227	14.438,10D
Pis Faturamento	4-3-02-10	2358	1.274,69D
Cofins	4-3-02-11	2365	6.373,36D

=DESPESAS TRIBUTÁRIAS

\*\*\*\*\*30.267,73D

DESPESAS C/PESSOAL

Pró-labore administração	4-3-03-01	1848	24.000,00D
Salários e ordenados	4-3-03-03	1855	143.057,85D
Férias	4-3-03-08	1890	21.273,98D
13º Salário	4-3-03-09	1897	22.111,86D
INSS	4-3-03-10	1904	17.550,24D
FGTS	4-3-03-13	1925	15.202,44D
Rescisões	4-3-03-20	1956	6.177,05D

=DESPESAS C/PESSOAL

\*\*\*\*249.373,42D

Despesas Financeiras

Juros de mora/outros juros	4-3-05-01	2331	2.569,49D
----------------------------	-----------	------	-----------

=Despesas Financeiras

\*\*\*\*\*2.569,49D

=T o t a l - DESPESAS ADMINISTRATIVAS

\*\*\*\*325.066,10D

=T o t a l - Custos e Despesas

\*\*3.715.787,51D

RESULTADO DO EXERCÍCIO

RECEITAS----->	6.645.044,72C
DESPESAS + RESULTADO----->	3.715.787,51D
LUCRO LÍQUIDO DO EXERCÍCIO:	***2.929.257,21

\*\*\*\*\* ( XXXXX ) \*\*\*\*\*

Junta Comercial do Estado do Rio de Janeiro

Empresa: L C I COMERCIO DE MATERIAL DE CONSTRUÇÃO E SERVIÇOS LTDA  
NIRE: 336.0084757-5 Protocolo: 2024/00466842-5 Data do protocolo: 31/05/2024  
CERTIFICO A EXATIDÃO DOS TERMOS DE ABERTURA E ENCERRAMENTO REGISTRADOS em 03/06/2024 SOB O Nº 00006269505.  
Autenticação: 0818A9A3169EE3C80920173DAC0233ECA4B2097FE0B9B6B8680B893A19C52511  
Para validar o documento acesse <https://www.jucerja.rj.gov.br/servicos/chanceladigital>, informe o nº de protocolo.



IMPORTA A PRESENTE DEMONSTRAÇÃO DE RESULTADO  
COM LUCRO DE 2.929.257,21 (DOIS MILHÕES, NOVECENTOS E VINTE E NOVE MIL, DUZENTOS E CINQUENTA  
E SETE Reais E VINTE E UM CENTAVOS) DE ACORDO COM A DOCUMENTAÇÃO QUE NOS FOI  
APRESENTADA.

SÃO GONÇALO, 31 DE DEZEMBRO DE 2023

SIDNEY BARROS ROSA

Sócio Administrador

CPF: 10692212795

ANTONIO JOSE DOMINGOS ROLLA NETO

TEC.CONTABIL

CPF: 941.340.147-00    CRC: 071519/0-1

Endividamento Total

Passivo Circulante + Passivo não Circulante (Obrigações a LP)	409.403,32	
		= 0,03
Ativo	15.912.109,69	

Quanto menor, melhor. O capital de terceiros representa 3% do ativo total.

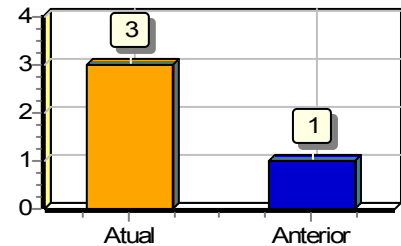

Solvência Geral

Ativo	15.912.109,69	
		= 38,87
Passivo Circulante + Passivo não Circulante (Obrigações a LP)	409.403,32	

Quanto maior, melhor. O investimento total equivale a 3887 % do capital de terceiros.

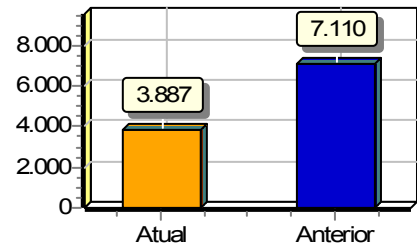

Liquidez Geral

Ativo Circulante + Ativo Realizável a LP	15.912.109,69	
		= 38,87
Passivo Circulante + Passivo Não-Circulante (Obrigações a LP)	409.403,32	

Quanto maior, melhor. A empresa possui R\$38,87 de ativo Circulante e ativo realizável a longo prazo para cada R\$1,00 de dívida total.

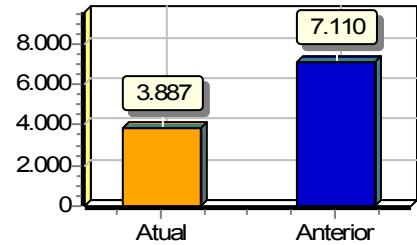

Liquidez Corrente

Ativo Circulante	15.912.109,69	
		= 38,87
Passivo Circulante	409.403,32	

Quanto maior, melhor. A empresa possui R\$38,87 de ativo circulante para cada R\$1,00 de dívida de curto prazo.

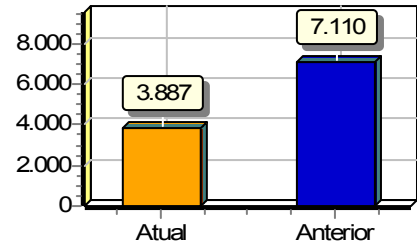

Liquidez Seca

Ativo Circulante - Estoques	15.716.741,37	
		= 38,39
Passivo Circulante	409.403,32	

Quanto maior, melhor. A empresa possui R\$38,39 de ativo circulante para cada R\$1,00 de dívida de curto prazo, sem comprometer os estoques.

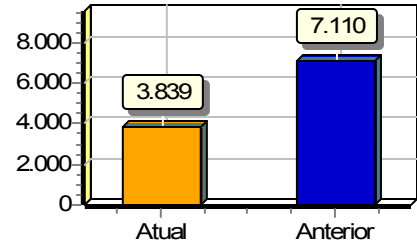

Sob as penas da lei, declaramos que as informações aqui contidas são verdadeiras e nos responsabilizamos por todas elas de acordo com a documentação que nos foi apresentada.

São Gonçalo, 31 de dezembro de 2023.

SIDNEY BARROS ROSA  
Administrador  
CPF: 10692212795  
RG: 0203759501 Data Expedição:05/04/2005

CONTADNIT ASSESSORIA CONTABIL LTDA  
CRC: 071519-O-1 CNPJ: 09436212000190  
ANTONIO JOSE DOMINGOS ROLLA NETO  
Tec.Contabil  
CPF:941.340.147-00 CRC: 071519/0-1  
RG: 067127852 Expedição:26/08/2017

# TERMO DE ENCERRAMENTO

O presente livro, com 304 páginas eletronicamente numeradas de 001 a 304, com número de ordem 5 e se destinou ao livro G - Diário Geral, referente ao período de escrituração de 01/01/2023 a 31/12/2023 da empresa L C I COMERCIO DE MATERIAL DE CONSTRUÇÃO E SERVIÇOS LTDA.

São Gonçalo, 31 de maio de 2024.



Assinado digitalmente pelo representante legal:  
SIDNEY BARROS ROSA:106.922.127-95 - ADMINISTRADOR



Assinado digitalmente pelo contador:  
ANTONIO JOSE DOMINGOS ROLLA NETO:941.340.147-00 - CONTADOR CRC: 07151901/RJ